

# Onderzoek naar de procedure maatschappelijke noodzaak

Wouter Dursin, Prof. dr. Bram Verschuere, Prof. dr. Rudi Roose

# Procedure maatschappelijke noodzaak

- Vraag naar evaluatie door SWVG
- Behoort tot de automatische toekenningsgroep (ATK)
- Dus een uitzonderingsprocedure

*“2.212 meerderjarigen ontvingen hun gevraagde persoonsvolgend budget in 2018, waarvan de helft nood- of spoedsituaties of een maatschappelijke noodzaak betrof” (VAPH, 2019).*

# Definitie maatschappelijke noodzaak

- De persoon met een handicap wordt ernstig fysiek, psychisch, emotioneel of seksueel **misbruikt door** de mantelzorgers of samenwonende personen uit het netwerk, of de persoon met een handicap is het slachtoffer is van incest.
- De persoon met een handicap wordt ernstig fysiek, psychisch of emotioneel **verwaarloosd door** de mantelzorgers of samenwonende personen uit het netwerk.
- Er is ernstig fysiek, psychisch, emotioneel of seksueel **misbruik door de** persoon met een handicap ten aanzien van de mantelzorgers of samenwonende personen.
- Er is ernstige fysieke, psychische of emotionele **verwaarlozing door de** persoon met een handicap ten aanzien van de mantelzorgers of samenwonende personen.

# Onderzoeksdoelen

1. Evaluatie van het voortraject PVB in kader van procedure maatschappelijke noodzaak
  - a. Knelpunten voor doelgroep
  - b. Bestuurlijk-organisatorische knelpunten
2. Afwegingskader voor alternatieve inrichting van het voortraject

# Methodologie

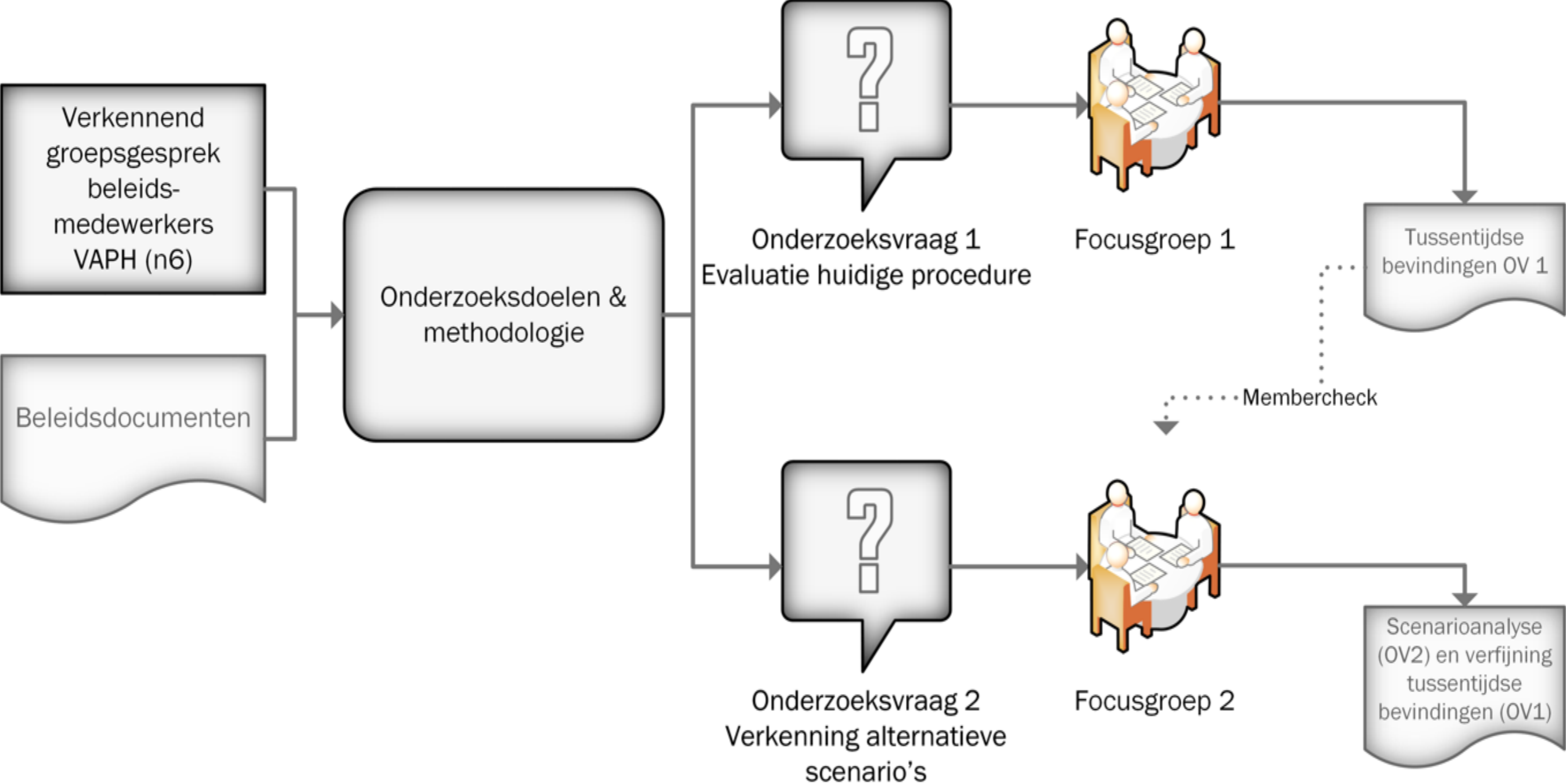

# Het proces en de actoren

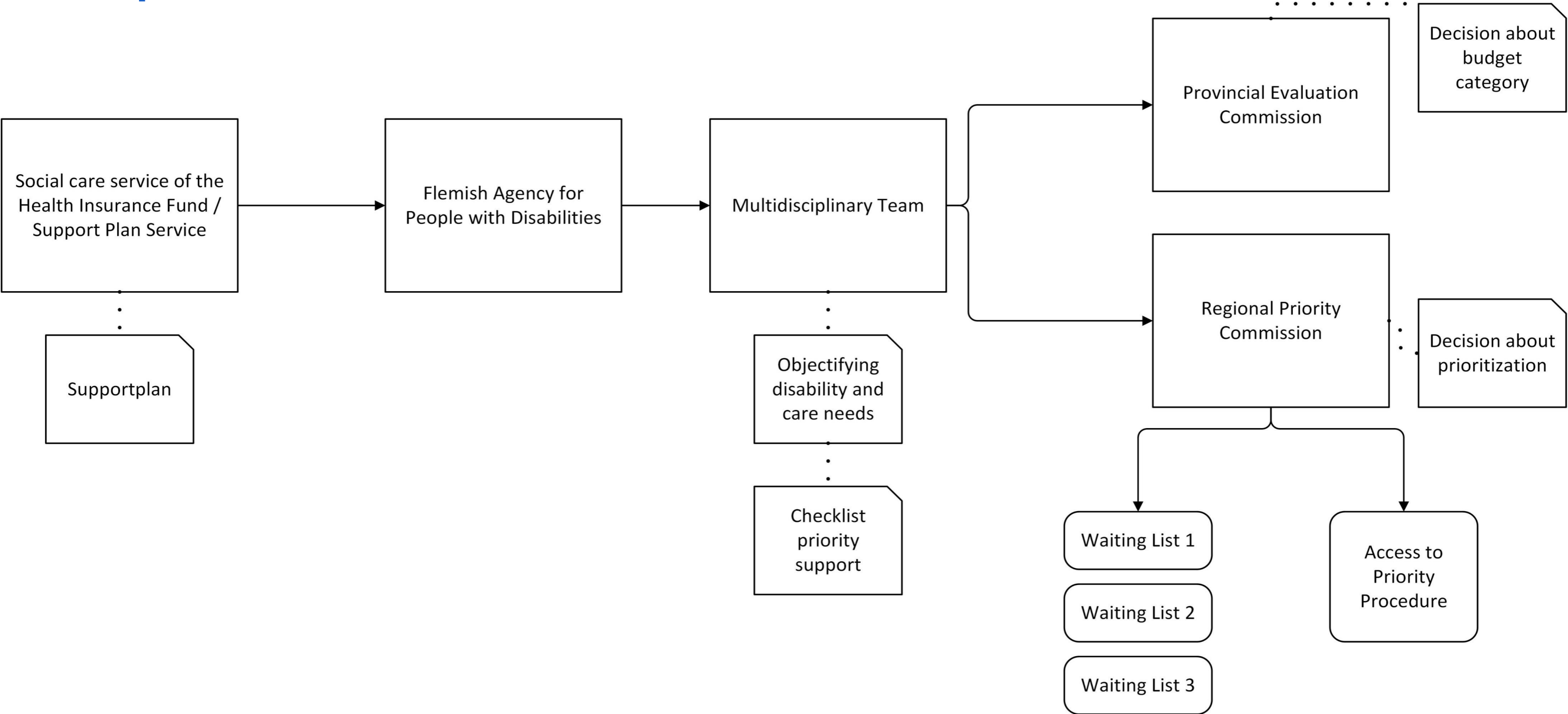

# Resultaten

# Knelpunten doelgroep

- Afbakening
  - Definitie vs. personen in kwetsbare context
  - Beoordelingskader: wat is 'ernstig'?
- Meerwaarde van het voortraject
  - Ondersteuningsplanning vs. crisissituatie
  - Zorgzwaarteinschaling
- Zelfbeschikking
  - Andere verhouding netwerk – zorgvrager
  - Specifieke aanpak is noodzakelijk



# Bestuurlijk organisatorisch

## Grenzen van het beleid

1. Tussen beleid voor PmH en belendende sectoren
2. Tussen reguliere procedure en maatschappelijke noodzaak
3. Intern in de procedure maatschappelijke noodzaak

# Beleidsaanbevelingen

- Op basis van:
  - Analyse vastgestelde knelpunten
  - Evaluatie van alternatieve scenario's

# Beleidsaanbevelingen

1. Problematiek MaNo vergt specifiek aanpak
  - a. Beperken doorlooptijd i.f.v. dringende ondersteuningsnood met prioritaire inzet op crisissituatie (cfr. procedure noodsituatie)
2. Intensievere ondersteuning en begeleiding
  - a. Inzet op kwalitatieve procesbegeleiding doorheen het voortraject
  - b. Tijdelijke ondersteuning op korte termijn
  - c. Bijkomende bijstand of controle na toekenning van middelen (doelbereiking)

# Beleidsaanbevelingen

3. Criteria en afbakening van de doelgroep
4. Bestuurlijke vormgeving moet rekening houden met interactie op de 'grenzen'
  - a. Preventieve inzet i.s.m. belendende sectoren
  - b. Voldoende perspectief op KT ondersteuning binnen reguliere procedure
5. Aanpak van bottlenecks door gedesaggregeerde procedure
  - a. Interne & externe transparantie verhogen
  - b. Communicatie- en informatiedoorstroom

# Wouter Dursin

Onderzoeker

VAKGROEP BESTUURSKUNDE EN PUBLIEK  
MANAGEMENT

E [wouter.dursin@ugent.be](mailto:wouter.dursin@ugent.be)

[www.ugent.be](http://www.ugent.be)



Universiteit Gent



@ugent



Ghent University

